МИНИСТЕРСТВО КУЛЬТУРЫ РОССИЙСКОЙ ФЕДЕРАЦИИ

КЕМЕРОВСКИЙ ГОСУДАРСТВЕННЫЙ ИНСТИТУТ КУЛЬТУРЫ

2023 ГОД ПЕДАГОГА И НАСТАВНИКА

КЕМГИК

АРТ ПРОСПЕКТ

VIII МЕЖДУНАРОДНЫЙ ФЕСТИВАЛЬ-КОНКУРС «АРТ ПРОСПЕКТ»

6 +

НОЯБРЬ – ДЕКАБРЬ 2023

КЕМЕРОВО

МИНИСТЕРСТВО КУЛЬТУРЫ РОССИЙСКОЙ ФЕДЕРАЦИИ

КЕМЕРОВСКИЙ ГОСУДАРСТВЕННЫЙ ИНСТИТУТ КУЛЬТУРЫ

2023 ГОД ПЕДАГОГА И НАСТАВНИКА

КЕМГИК

АРТ ПРОСПЕКТ

VIII МЕЖДУНАРОДНЫЙ ФЕСТИВАЛЬ-КОНКУРС «АРТ ПРОСПЕКТ»

6 +

НОЯБРЬ – ДЕКАБРЬ 2023 КЕМЕРОВО

КОНКУРС «ИЗОБРАЗИТЕЛЬНОЕ ИСКУССТВО В ХУДОЖЕСТВЕННОМ ПРОСТРАНСТВЕ»

ВЫСТАВКА-КОНКУРС ЖИВОПИСИ
НОМИНАЦИЯ «ПОРТРЕТ»

ВЫСТАВКА-КОНКУРС ЖИВОПИСИ

НОМИНАЦИЯ «ПОРТРЕТ»

СТУДЕНТЫ

Движова Ольга Владимировна
«Наставник»,
холст, масло, 50х60
ФГБОУ ВО «Кемеровский государственный институт культуры», г. Кемерово, Россия

Тищенко Ксения Дмитриевна
«Подруга», пастель
ФГБОУ ВО «Сибирский государственный институт искусств им. Дмитрия Хворостовского»,
г. Красноярск, Россия

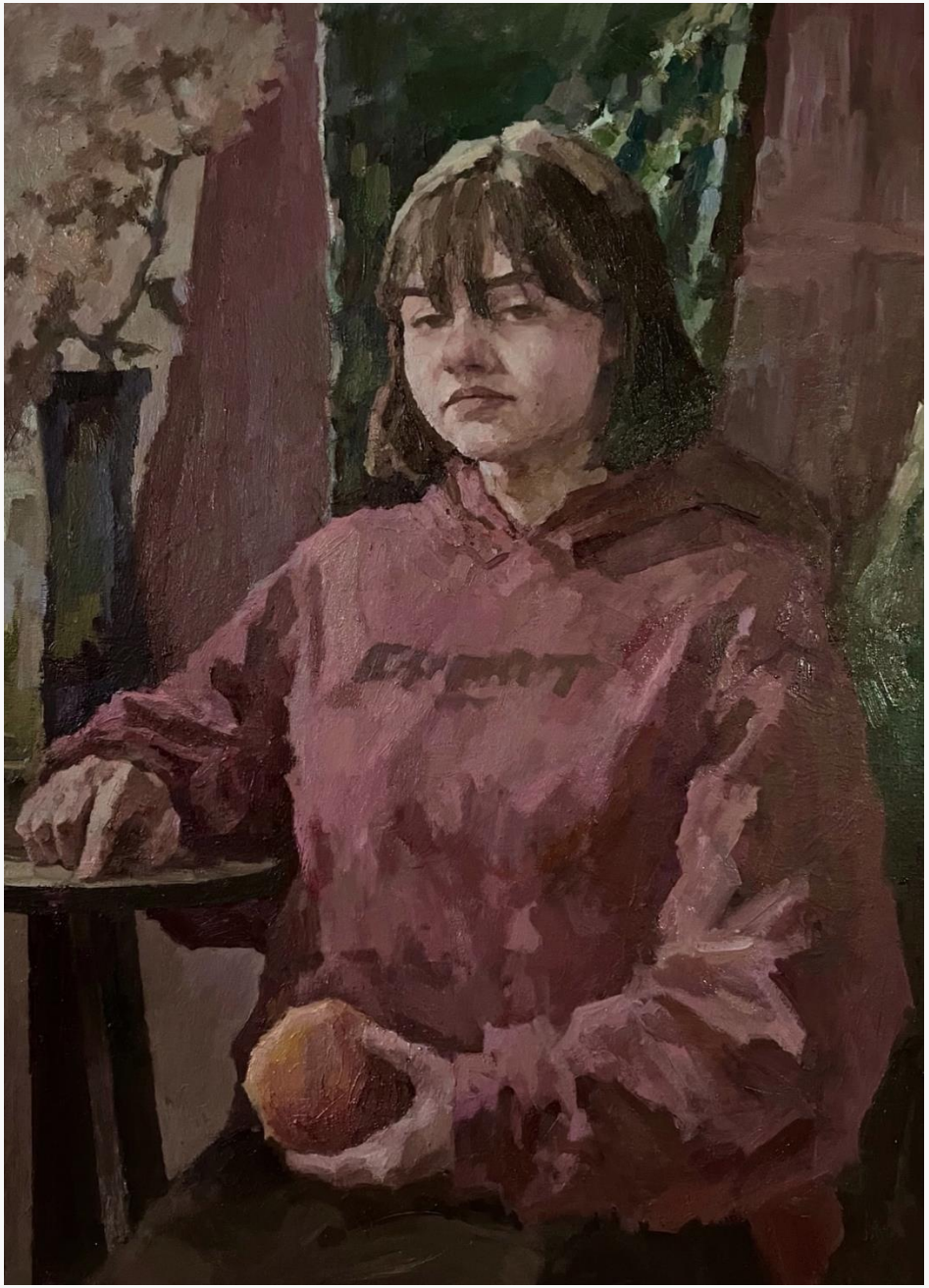

Семухина Екатерина Сергеевна
«Дарья», холст, масло
ФГБОУ ВО «Тюменский государственный институт культуры», г. Тюмень, Россия

Титова Кристина Игоревна
«Портрет Алины»,
бумага, гуашь
ФГБОУ ВО «Кемеровский государственный институт культуры», г. Кемерово, Россия

Козинова Наталья Александровна
«Портрет Насти»,
бумага, темпера
ФГБОУ ВО «ФГБОУ ВО
«Краснодарский государственный
институт культуры», г. Краснодар,
Россия

Карташова Яна Игнатьевна
«Портрет Полины»,
бумага, акварель
ГАПОУ «Кузбасский художественный колледж», г. Кемерово, Россия

Бесперстова Ангелина Дмитриевна
«Портрет Дианы», масло
ГАПОУ «Кузбасский художественный колледж», г. Кемерово, Россия

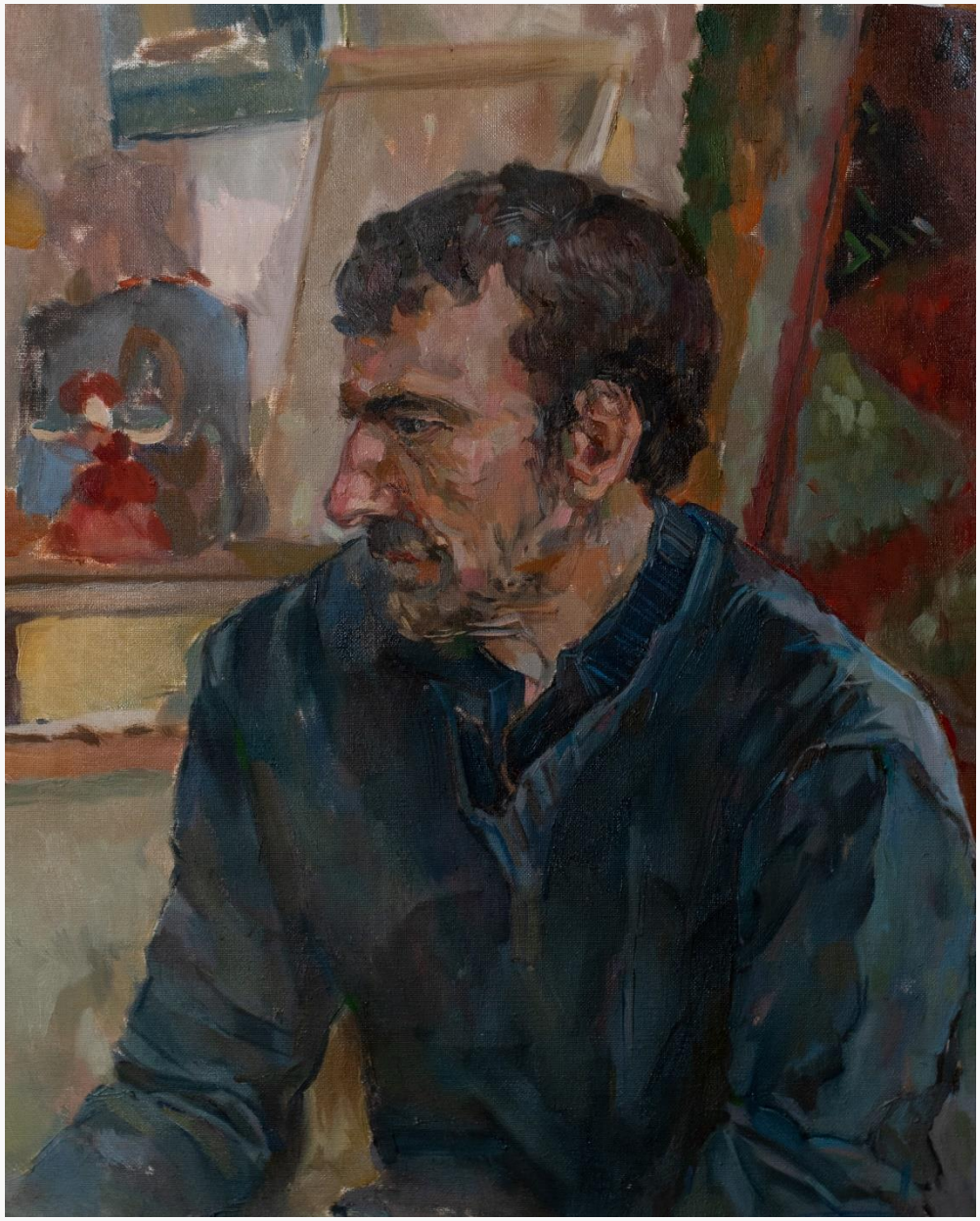

Чипилко Ульяна Олеговна
«Портрет учителя»,
холст, масло
ГАПОУ «Кузбасский художественный колледж»,
г. Кемерово, Россия

Лир Дарья Евгеньевна
«Студентка», холст, масло
ГАПОУ «Кузбасский художественный колледж»,
г. Кемерово, Россия

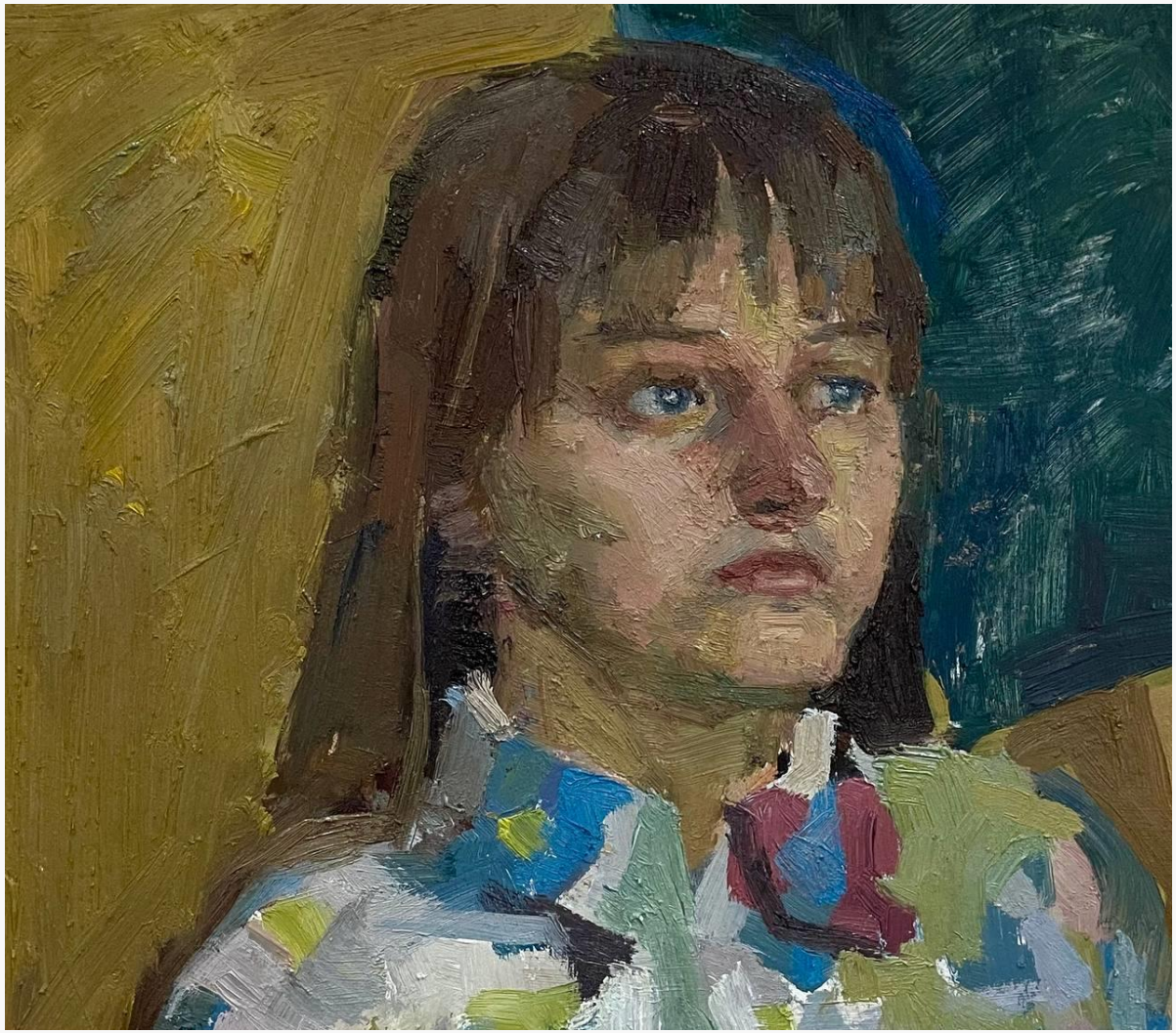

Коняхина Олеся Константиновна «Алиса», холст, масло
ГАПОУ «Кузбасский художественный колледж»,
г. Кемерово, Россия

ВЫСТАВКА-КОНКУРС ЖИВОПИСИ

НОМИНАЦИЯ «ПОРТРЕТ»

ПРОФЕССИОНАЛЫ

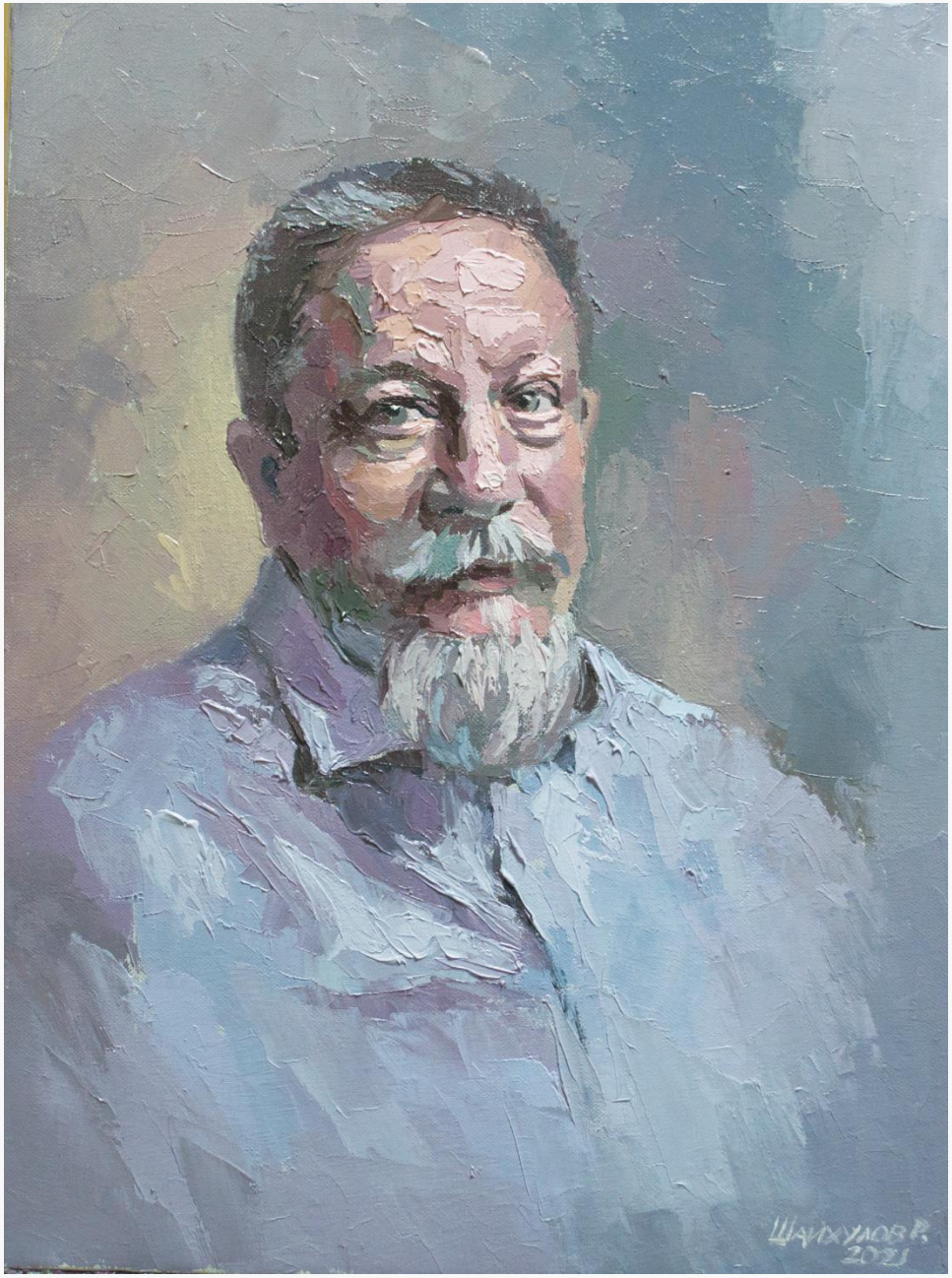

Шайхулов Рамазан Нурисламович
«Портрет писателя Валерия Михайловского», холст, масло
ФГБОУ ВО «Нижневартовский государственный университет»,
г. Нижневартовск, Россия

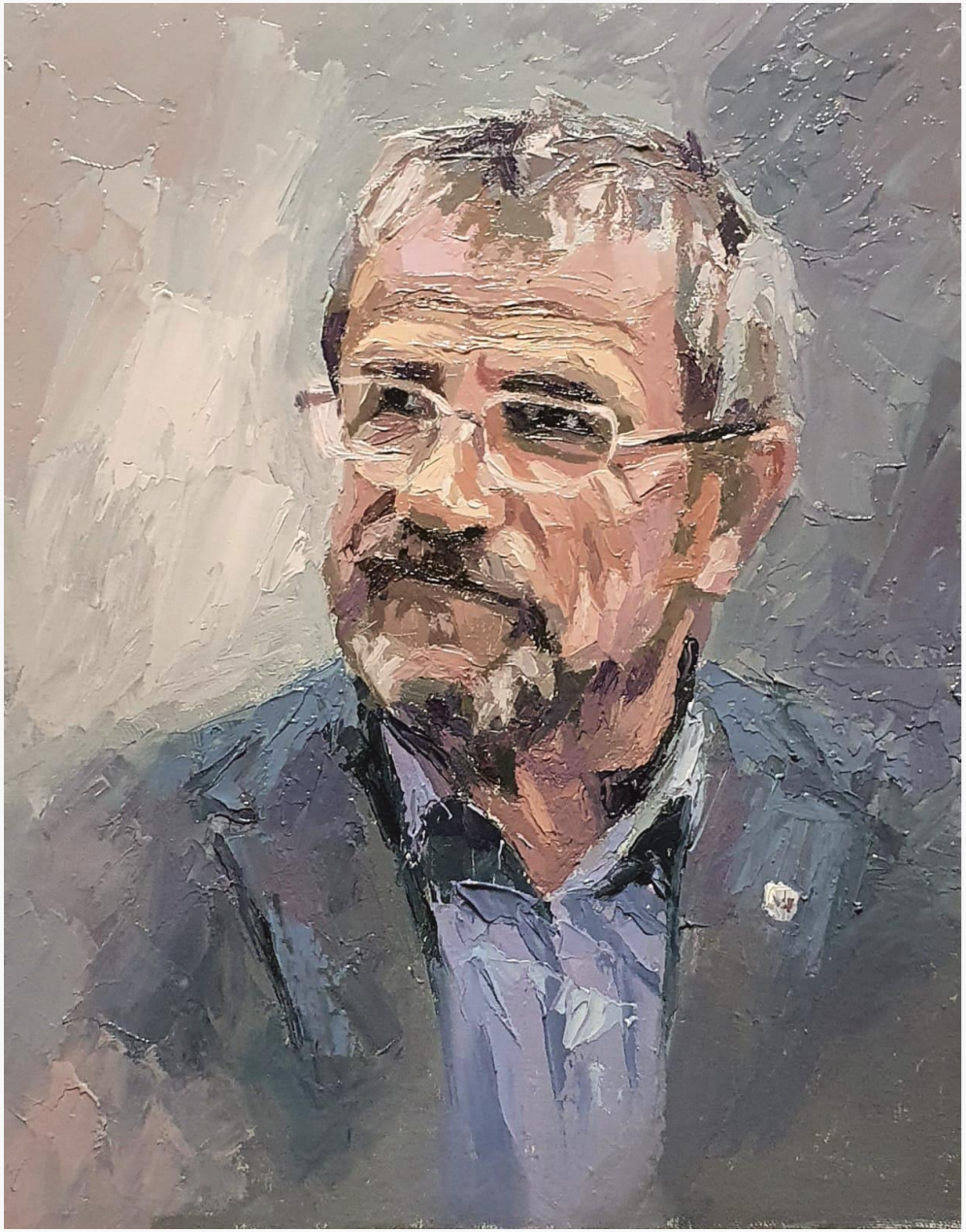

Шайхулов Рамазан Нурисламович
«Портрет поэта Владимира Волковца»,
холст, масло
ФГБОУ ВО «Нижневартовский государственный университет»,
г. Нижневартовск, Россия

Волкова Анна Юрьевна
«На пленэре», холст, масло
МАУДО «Детская художественная школа города Кемерово»,
г. Кемерово, Россия

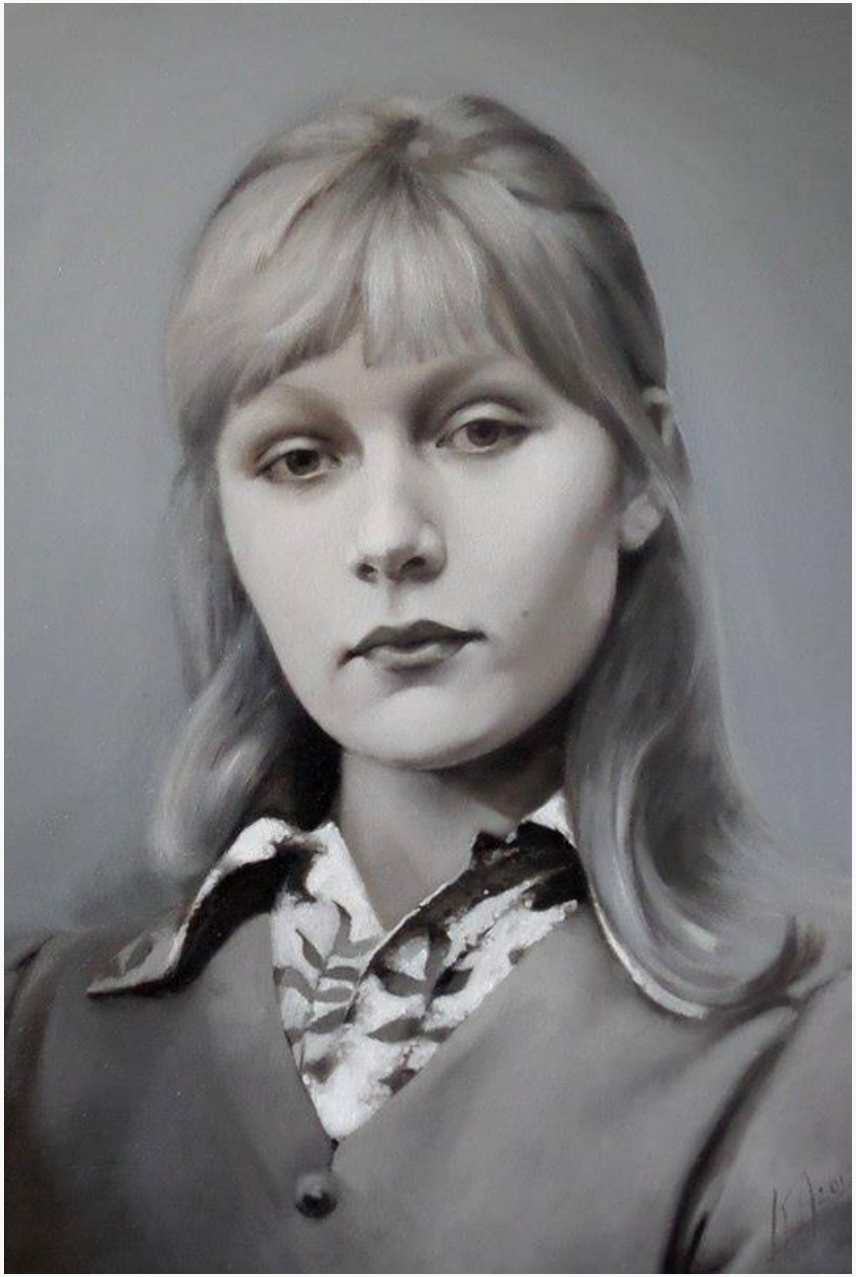

Кремлева Анна Михайловна
«Студентка»,
холст, масло, гризайль
ФГБОУ ВО «Кемеровский государственный институт культуры»,
ГАПОУ «Кузбасский художественный колледж», г. Кемерово, Россия

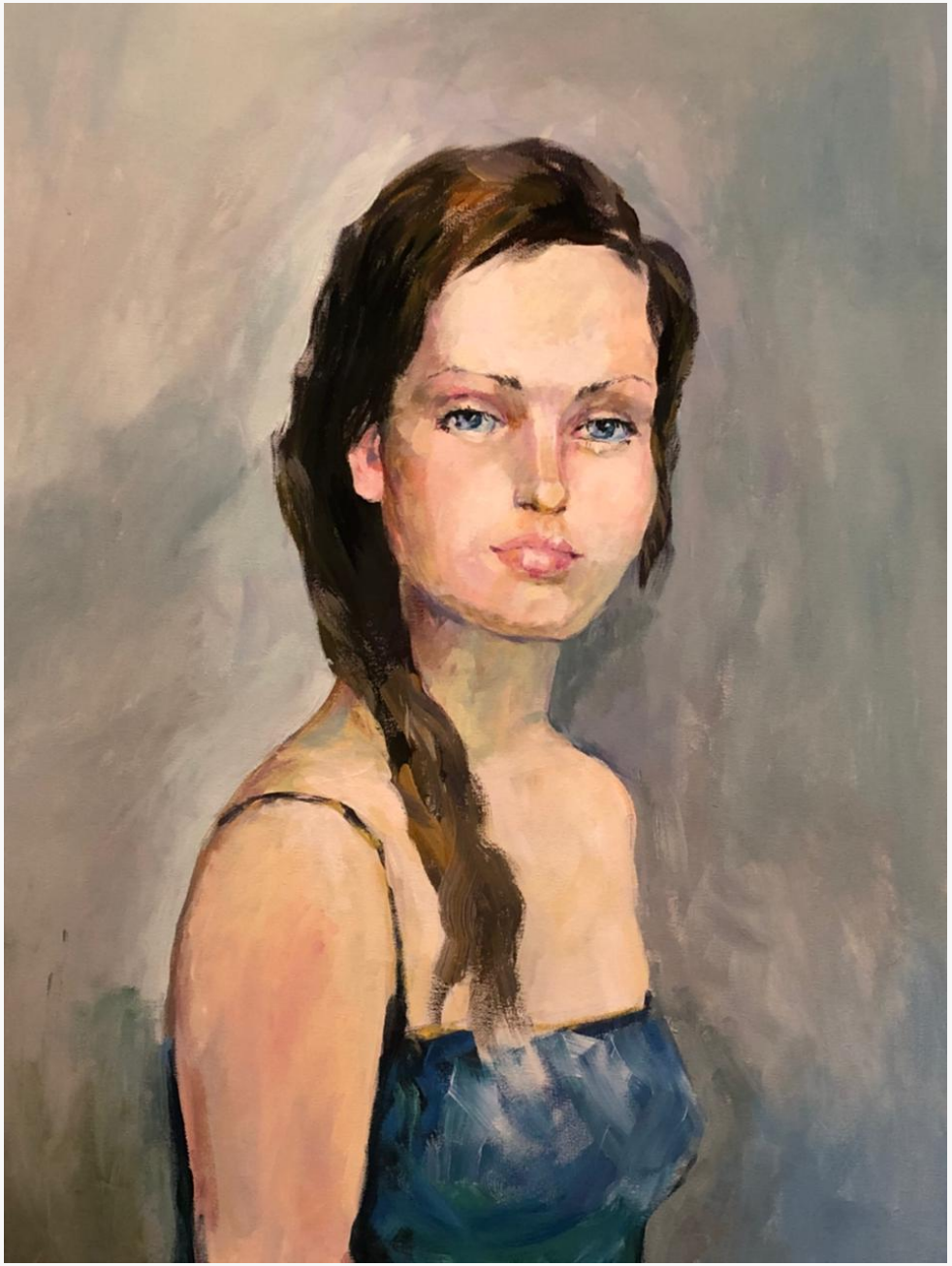

Христич Людмила Степановна
«Портрет Анастасии»,
картон, масло
МКУДО «Калачеевская детская школа искусств», г. Калач,
Воронежская область, Россия

Носкова Марина Владимировна

Триптих «Звуки Африки», тонированный лист, гуашь

МБУ ДО «Детская школа искусств №1», г. Новокузнецк, Кемеровская область – Кузбасс, Россия

Файзуллина Светлана Геннадьевна
«Шаманка», акрил
МБУДО Крапивинского МО
«Детская школа искусств»,
пгт. Крапивинский, Кемеровская
область – Кузбасс, Россия

Полихач Ирина Владимировна
«Лолита» холст, масло, текстурная паста
МБУДО «Детская школа искусств», г. Урай, ХМАО-Югра, Россия

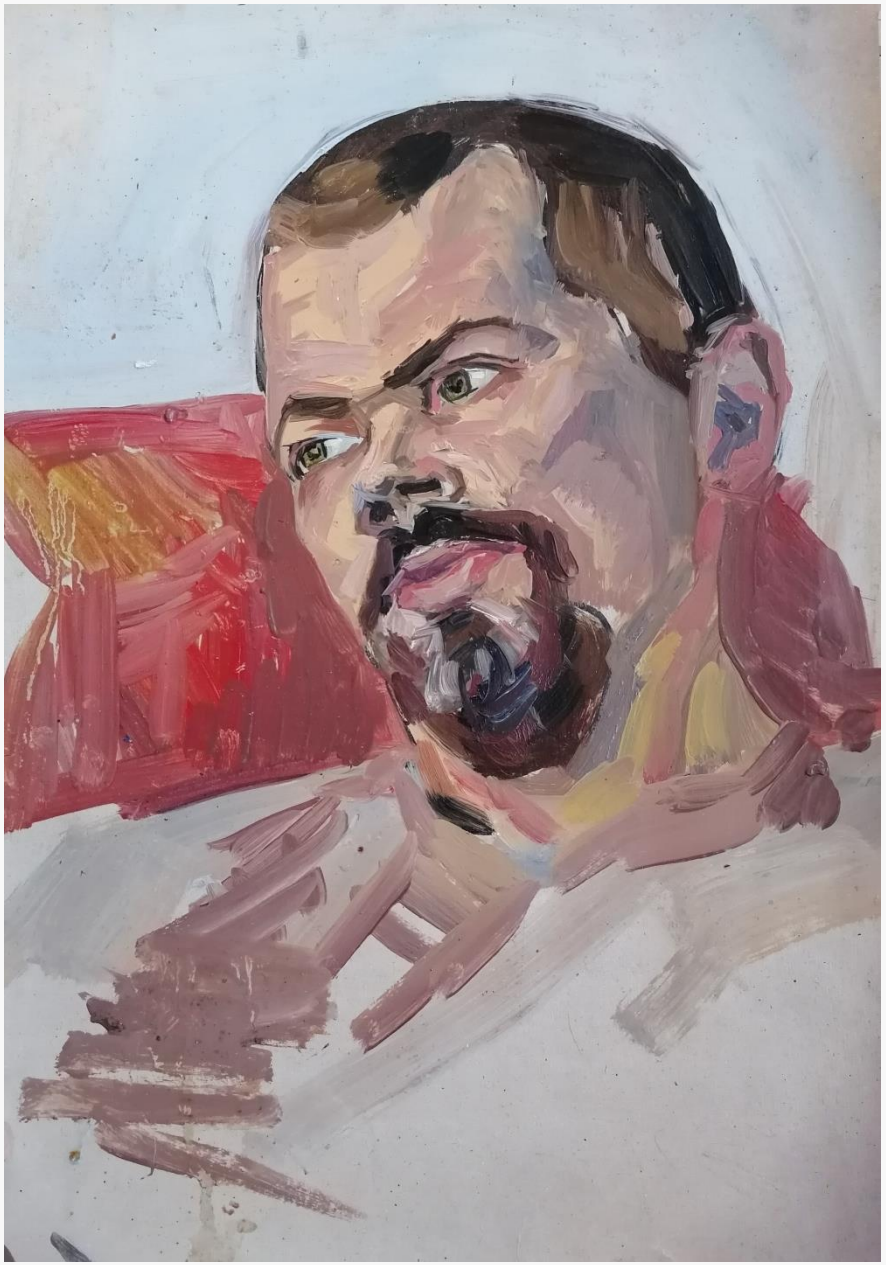

Колотова Антонина Сергеевна
«Гордымов...», масло
МАУ ДО «Детская художественная школа № 3 им. Н. Я. Козленко»,
г. Белово, пгт. Грамотеино, Кемеровская область – Кузбасс, Россия

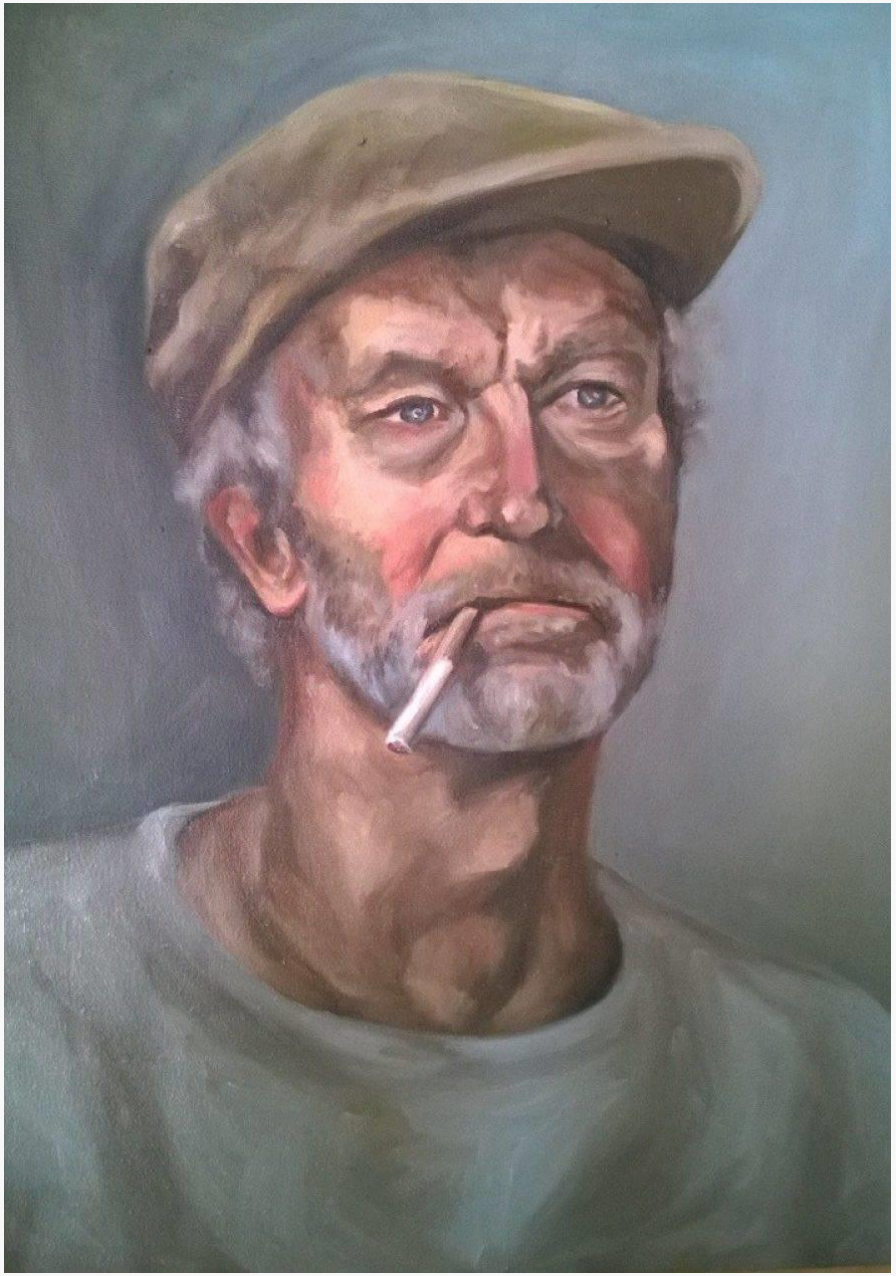

Трошкина Светлана Юрьевна
«Сашка, наш сосед», холст, масло
МАУДО «Детская школа искусств № 22 г.Гурьевска», г. Гурьевск, Кемеровская область – Кузбасс, Россия

Купрейчик Ирина Анатольевна
«Мама», картон, масло
МАУДО «Детская школа искусств № 22 г.Гурьевска», г. Гурьевск, Кемеровская область – Кузбасс, Россия